

SWEN ARCHITECTURE & DESIGN S.A. U.I. 121.101 100, rue de l'Alzette, L-1411 Esch-sur-Alzette

Coordination of Project execution including the Preparation of a Building Permit Application

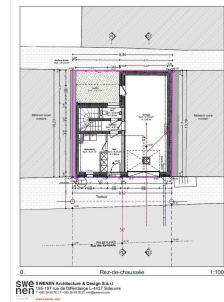

SWEN ARCHITECTURE & DESIGN S.A. U.I. 121.101 100, rue de l'Alzette, L-1411 Esch-sur-Alzette

DESCRIPTION

Construction d'une nouvelle maison au centre de la Ville d'Esch/Alzette. La maison se compose de: Au Rez-de-chaussée : Hall d'entrée, grand garage pour 2 voitures, cave, buanderie, WC séparé et jardin. Au 1er étage: Palier, grand Living (+/- 37.52m²) avec accès à la terrasse et cuisine ouverte. Au 2ième étage: Palier, 3 chambres à coucher et salle de bain. Sous-toit : Combles aménageables. Prix affiché avec 3% TVA! La maison est située dans une rue calme d'Esch/Alzette à quelques pas de la rue de l'Alzette (plein centre de la Ville)

ENERGY PASS

CHARACTERISTICS

Number of pieces : -
Nb. chamber (s) : 3
Area : 164m²
Nb. of bathrooms : 1
Equipped kitchen : Non

✓ Bressaglia

📍 10 Côte d'Eich L-1450

☎ +352 50 66 07

✉ info@bressaglia-immo.lu

🌐 <https://www.bressaglia-immo.lu/en/detail-215>